

# СТАТИСТИЧЕСКИЙ ОТДЕЛ

## I. Статистика ответов участников

Дана в процентах к числу участников по данному классу. В строке «н» учтены те, кто отметил несколько ответов или не выбрал никакого. Процент верных ответов выделен жирным шрифтом в таблицах и показан на диаграммах.

### 2 класс

	1	2	3	4	5	6	7	8	9	10	11	12	13	14
А	7,01	2,22	3,72	10,69	7,69	13,52	<b>83,56</b>	17,21	19,51	3,69	24,64	<b>27,42</b>	9,05	7,65
Б	<b>87,69</b>	5,19	3,36	20,76	27,43	14,56	5,36	4,36	4,28	3,51	<b>36,82</b>	9,27	<b>27,54</b>	35,60
В	0,72	1,77	2,91	4,34	<b>46,94</b>	8,53	3,40	<b>62,16</b>	<b>25,92</b>	1,37	8,41	33,69	27,73	6,11
Г	0,61	<b>84,94</b>	6,47	<b>54,35</b>	3,97	<b>52,43</b>	2,13	7,55	15,01	34,92	5,59	6,43	10,94	7,88
Д	0,74	2,76	<b>80,40</b>	6,31	8,04	6,44	2,71	5,35	31,45	<b>51,73</b>	19,50	17,81	19,94	<b>38,10</b>
н	3,24	3,13	3,14	3,54	5,93	4,51	2,85	3,38	3,82	4,77	5,05	5,39	4,80	4,66

	15	16	17	18	19	20	21	22	23	24	25	26	27	28
А	12,64	<b>53,19</b>	<b>36,12</b>	14,96	16,22	8,87	22,02	24,72	14,19	7,11	46,09	31,39	23,13	17,79
Б	16,53	10,49	10,55	<b>41,84</b>	7,38	19,90	12,58	<b>29,90</b>	<b>30,93</b>	7,16	14,34	<b>20,48</b>	9,36	8,59
В	14,07	7,77	22,13	9,94	<b>48,26</b>	14,68	12,77	8,62	22,98	<b>32,68</b>	13,26	12,29	16,62	<b>43,78</b>
Г	<b>41,69</b>	10,04	13,05	8,50	8,79	<b>39,74</b>	<b>31,55</b>	12,85	9,62	15,57	<b>14,78</b>	11,37	7,23	13,22
Д	9,82	13,31	14,36	18,49	13,87	11,02	15,08	16,54	12,56	31,89	5,47	16,52	<b>35,91</b>	8,13
н	5,24	5,21	3,79	6,27	5,47	5,79	6,00	7,37	9,72	5,59	6,05	7,95	7,75	8,50

### 3 класс

	1	2	3	4	5	6	7	8	9	10	11	12	13	14
А	3,73	1,34	3,31	6,42	7,64	8,93	<b>89,07</b>	12,64	22,10	1,76	24,72	<b>27,19</b>	7,18	4,68
Б	<b>93,32</b>	3,48	2,74	17,61	30,99	10,71	3,81	4,10	3,00	1,79	<b>38,45</b>	9,66	<b>24,27</b>	48,06
В	0,48	1,19	1,77	2,56	<b>48,23</b>	7,12	2,21	<b>69,85</b>	<b>24,63</b>	0,94	6,10	37,58	32,03	4,34
Г	0,42	<b>90,56</b>	5,33	<b>67,96</b>	3,88	<b>66,00</b>	1,44	7,06	13,22	39,43	5,49	5,02	9,41	6,82
Д	0,47	1,81	<b>84,87</b>	3,42	4,88	4,61	1,58	4,45	35,00	<b>52,62</b>	22,46	16,02	24,42	<b>33,64</b>
н	1,59	1,62	1,98	2,03	4,38	2,63	1,89	1,91	2,04	3,46	2,76	4,54	2,70	2,46

	15	16	17	18	19	20	21	22	23	24	25	26	27	28
А	14,34	<b>52,59</b>	<b>34,19</b>	11,36	12,35	6,70	18,76	25,80	11,42	8,44	49,66	33,38	21,82	13,16
Б	13,87	13,42	9,53	<b>47,38</b>	6,32	20,59	11,47	<b>30,32</b>	<b>33,18</b>	3,86	14,93	<b>19,77</b>	9,13	6,60
В	12,76	7,46	22,85	9,31	<b>53,91</b>	15,34	14,19	9,50	29,34	<b>35,21</b>	14,43	13,24	14,30	<b>55,70</b>
Г	<b>49,11</b>	9,84	15,17	8,87	8,19	<b>47,38</b>	<b>40,25</b>	13,92	10,34	16,05	<b>14,00</b>	12,08	6,84	14,31
Д	7,19	13,95	16,43	19,13	16,30	7,38	12,35	16,88	10,04	33,65	4,24	17,57	<b>44,23</b>	6,42
н	2,72	2,74	1,82	3,94	2,93	2,61	2,97	3,59	5,67	2,80	2,75	3,97	3,68	3,81

### Процент верных ответов

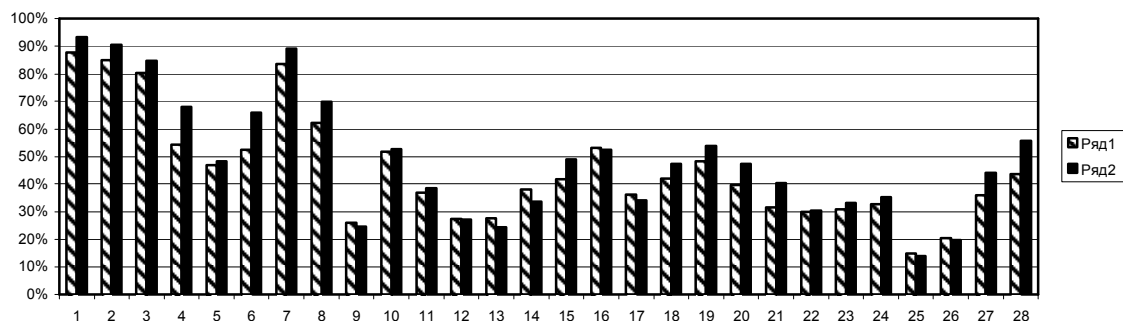

## 4 класс

	1	2	3	4	5	6	7	8	9	10	11	12	13	14	15
А	3,48	18,22	5,45	<b>91,24</b>	10,66	14,50	1,17	7,49	<b>46,31</b>	21,32	11,67	18,19	16,36	<b>28,36</b>	8,02
Б	2,18	1,37	6,73	3,10	<b>56,18</b>	7,37	0,90	28,01	8,74	11,33	15,79	13,03	13,16	27,95	8,77
В	0,96	2,02	5,14	1,36	11,05	6,53	0,94	<b>32,98</b>	13,83	<b>45,40</b>	<b>47,83</b>	10,23	9,96	13,58	9,24
Г	3,41	<b>76,40</b>	<b>78,18</b>	1,76	14,14	16,56	<b>52,89</b>	16,87	11,66	6,19	9,17	<b>51,63</b>	15,45	13,89	<b>55,66</b>
Д	<b>89,08</b>	1,15	2,85	1,04	5,70	<b>53,26</b>	42,08	12,54	17,08	13,95	13,18	5,02	<b>42,06</b>	13,51	16,01
Н	0,89	0,84	1,64	1,51	2,27	1,78	2,02	2,11	2,37	1,81	2,36	1,90	3,01	2,70	2,29

	16	17	18	19	20	21	22	23	24	25	26	27	28	29	30
А	16,73	11,14	16,93	9,59	14,22	15,42	19,54	17,27	21,40	13,70	40,06	13,74	11,28	<b>30,75</b>	25,37
Б	<b>19,81</b>	38,51	<b>31,71</b>	25,73	11,00	25,99	<b>39,83</b>	19,41	16,15	<b>33,25</b>	9,44	13,91	<b>18,84</b>	11,68	<b>28,49</b>
В	20,65	12,56	15,94	10,14	<b>63,20</b>	<b>44,40</b>	21,04	18,59	<b>31,95</b>	22,91	<b>27,95</b>	32,11	23,65	9,84	15,64
Г	35,47	<b>26,10</b>	17,63	10,33	2,92	5,35	8,98	8,69	12,94	11,59	9,00	<b>24,80</b>	26,30	8,89	15,84
Д	5,81	9,63	14,25	<b>39,28</b>	6,63	6,78	6,26	<b>33,48</b>	14,29	15,70	11,40	12,93	17,23	35,54	11,44
Н	1,54	2,08	3,54	4,94	2,03	2,06	4,36	2,56	3,27	2,84	2,16	2,50	2,70	3,29	3,22

## 5 класс

	1	2	3	4	5	6	7	8	9	10	11	12	13	14	15
А	3,56	14,83	3,75	<b>92,17</b>	12,11	11,88	1,06	6,27	<b>48,51</b>	20,54	11,61	21,19	15,58	<b>29,84</b>	7,60
Б	1,85	0,94	4,45	2,59	<b>58,10</b>	6,51	0,82	30,91	9,01	8,82	17,01	12,34	14,73	28,00	7,51
В	0,73	1,27	3,77	1,22	8,66	5,11	0,97	<b>33,40</b>	13,34	<b>49,91</b>	<b>46,55</b>	8,10	10,85	12,78	8,77
Г	3,10	<b>81,30</b>	<b>84,51</b>	1,47	14,25	14,52	<b>53,12</b>	15,83	12,03	5,55	8,55	<b>51,54</b>	13,94	13,40	<b>57,24</b>
Д	<b>89,84</b>	0,84	2,06	1,02	4,71	<b>60,22</b>	41,91	11,40	14,76	13,45	13,93	4,81	<b>41,89</b>	13,17	16,38
Н	0,93	0,82	1,46	1,53	2,17	1,76	2,12	2,19	2,36	1,73	2,35	2,01	3,01	2,82	2,50

	16	17	18	19	20	21	22	23	24	25	26	27	28	29	30
А	12,13	8,51	15,75	9,13	12,44	11,16	19,27	15,19	21,41	11,57	42,14	11,02	12,90	<b>31,66</b>	24,35
Б	<b>19,09</b>	42,18	<b>32,04</b>	25,41	10,07	27,37	<b>40,23</b>	18,96	16,17	<b>33,25</b>	8,39	12,89	<b>19,87</b>	13,71	<b>29,18</b>
В	18,51	11,43	15,95	10,61	<b>66,62</b>	<b>49,75</b>	20,32	18,01	<b>33,14</b>	23,70	<b>26,63</b>	33,32	24,16	11,97	15,34
Г	44,47	<b>27,35</b>	17,61	10,24	2,59	4,73	9,51	9,05	13,03	11,87	10,16	<b>26,95</b>	24,28	8,90	16,93
Д	4,33	8,50	14,93	<b>39,03</b>	6,23	5,24	6,61	<b>36,19</b>	13,05	16,87	10,37	13,31	16,09	31,06	11,54
Н	1,48	2,04	3,73	5,58	2,04	1,74	4,06	2,59	3,21	2,74	2,32	2,49	2,71	2,71	2,65

## Процент верных ответов

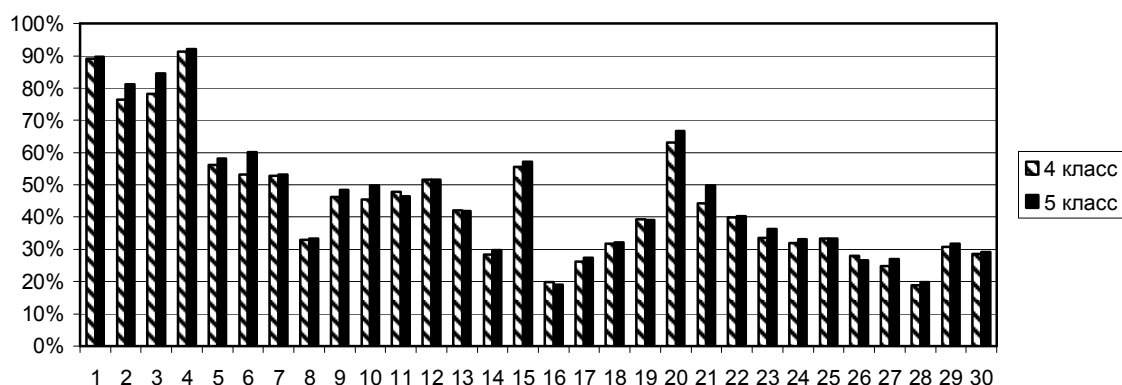

## 6 класс

	1	2	3	4	5	6	7	8	9	10	11	12	13	14	15
А	1,92	13,19	6,92	3,63	1,88	8,20	4,24	6,16	2,06	25,09	5,37	<b>59,06</b>	5,83	15,42	9,90
Б	8,33	7,15	27,01	3,74	<b>88,10</b>	18,40	5,80	13,02	13,57	8,20	<b>25,24</b>	3,98	11,23	11,18	19,46
В	6,23	10,79	<b>47,85</b>	4,69	3,76	6,60	<b>64,70</b>	15,24	<b>72,19</b>	<b>41,66</b>	8,13	8,02	29,47	<b>32,83</b>	7,01
Г	<b>55,19</b>	10,35	12,38	4,71	1,13	<b>46,61</b>	19,11	4,83	9,15	10,79	6,17	13,95	7,25	21,64	11,92
Д	27,07	<b>56,69</b>	4,15	<b>81,34</b>	3,75	18,43	4,52	<b>58,71</b>	1,92	12,39	53,61	13,78	<b>44,63</b>	16,62	<b>50,15</b>
Н	1,26	1,82	1,70	1,90	1,38	1,76	1,63	2,04	1,12	1,87	1,48	1,22	1,60	2,30	1,56

	16	17	18	19	20	21	22	23	24	25	26	27	28	29	30
А	21,56	13,05	<b>37,06</b>	5,82	5,47	8,17	14,70	5,59	28,92	<b>32,63</b>	27,64	18,45	<b>25,89</b>	34,11	22,27
Б	15,98	<b>71,51</b>	21,79	24,06	<b>74,41</b>	<b>26,43</b>	13,98	10,44	12,65	22,49	20,40	12,03	29,17	35,66	15,49
В	<b>30,43</b>	2,61	10,66	<b>46,80</b>	6,02	10,90	4,35	12,55	13,42	19,23	14,31	31,22	13,04	4,81	19,06
Г	11,63	4,84	11,77	13,27	9,94	36,54	7,49	<b>59,16</b>	15,86	14,46	<b>25,46</b>	<b>18,69</b>	7,93	<b>18,49</b>	<b>21,10</b>
Д	17,46	6,87	16,52	8,12	2,82	16,58	<b>57,97</b>	10,37	<b>26,49</b>	8,49	9,89	16,93	21,52	5,19	19,92
Н	2,95	1,12	2,20	1,93	1,35	1,38	1,51	1,89	2,66	2,70	2,31	2,68	2,46	1,75	2,16

## 7 класс

	1	2	3	4	5	6	7	8	9	10	11	12	13	14	15
А	1,56	9,74	6,78	2,77	1,72	6,85	3,66	4,36	1,42	21,54	4,69	<b>67,77</b>	5,51	16,27	8,45
Б	7,35	5,39	24,47	2,97	<b>88,96</b>	13,35	4,81	11,09	11,19	6,93	<b>32,16</b>	3,26	9,98	10,52	18,43
В	6,44	9,61	<b>52,63</b>	3,67	4,09	5,23	<b>71,30</b>	13,37	<b>77,64</b>	<b>49,43</b>	7,47	6,16	22,34	<b>32,91</b>	5,90
Г	<b>59,40</b>	9,09	10,69	3,52	1,17	<b>57,75</b>	15,08	3,87	7,40	8,66	5,26	11,42	5,90	22,38	12,35
Д	24,22	<b>64,74</b>	3,76	<b>85,59</b>	3,02	15,47	3,75	<b>65,63</b>	1,40	11,93	49,11	10,34	<b>54,95</b>	15,95	<b>53,59</b>
Н	1,03	1,43	1,67	1,48	1,04	1,34	1,40	1,67	0,95	1,52	1,30	1,04	1,32	1,97	1,29

	16	17	18	19	20	21	22	23	24	25	26	27	28	29	30
А	19,17	11,00	<b>39,67</b>	4,29	4,10	7,54	12,81	5,33	27,84	<b>40,00</b>	26,68	15,76	<b>29,48</b>	32,03	21,25
Б	14,06	<b>77,94</b>	21,76	20,46	<b>79,02</b>	<b>31,50</b>	11,52	10,43	11,58	22,32	18,85	10,88	29,34	35,63	15,65
В	<b>37,71</b>	2,15	9,53	<b>54,16</b>	5,05	9,74	3,87	10,86	12,73	16,12	13,73	34,10	11,14	4,18	18,46
Г	11,74	2,91	11,09	12,62	8,29	31,60	7,22	<b>62,97</b>	14,99	12,18	<b>29,66</b>	<b>20,20</b>	6,54	<b>21,84</b>	<b>23,66</b>
Д	15,08	5,08	16,16	6,73	2,38	18,44	<b>63,37</b>	8,72	<b>30,68</b>	7,25	9,13	16,81	21,50	4,85	19,31
Н	2,24	0,92	1,78	1,75	1,15	1,18	1,20	1,69	2,18	2,13	1,96	2,26	1,99	1,46	1,67

## Процент верных ответов

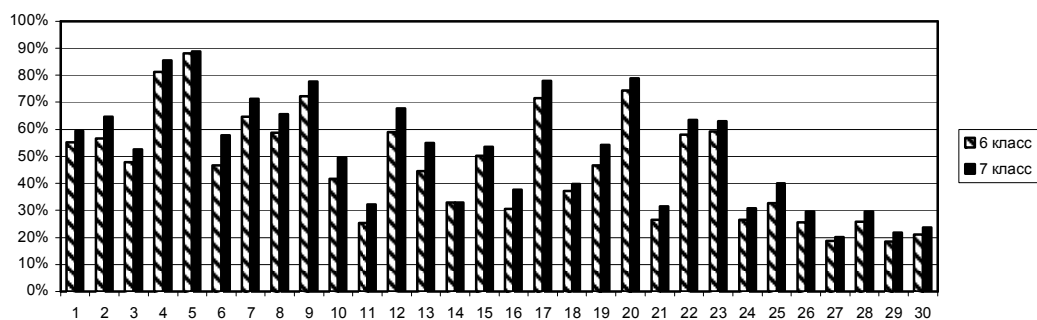

## 8 класс

	1	2	3	4	5	6	7	8	9	10	11	12	13	14	15
А	1,49	6,18	2,96	1,92	1,84	5,51	8,37	4,58	4,42	9,30	20,18	3,57	9,41	17,01	7,86
Б	<b>97,32</b>	11,29	3,75	<b>86,30</b>	3,99	3,56	7,65	<b>62,58</b>	<b>39,44</b>	29,01	6,08	15,15	<b>63,52</b>	7,70	8,72
В	0,40	<b>67,92</b>	7,33	2,19	<b>87,71</b>	<b>82,36</b>	<b>41,67</b>	6,28	5,55	7,74	15,29	<b>58,55</b>	6,77	5,88	10,43
Г	0,20	6,73	6,24	6,81	3,51	5,29	10,86	14,92	6,47	<b>23,95</b>	16,46	13,00	5,83	<b>49,68</b>	<b>51,55</b>
Д	0,33	7,17	<b>78,58</b>	1,83	2,13	2,69	30,21	10,67	42,72	28,81	<b>40,87</b>	9,03	13,09	18,81	19,92
Н	0,27	0,71	1,14	0,94	0,81	0,61	1,23	0,97	1,40	1,18	1,12	0,70	1,37	0,93	1,52

	16	17	18	19	20	21	22	23	24	25	26	27	28	29	30
А	5,85	12,52	5,79	10,37	<b>32,15</b>	<b>16,24</b>	<b>37,62</b>	7,47	26,23	49,67	<b>24,45</b>	19,39	18,61	29,25	10,13
Б	24,26	12,01	<b>50,50</b>	10,26	21,04	4,67	18,68	14,47	9,92	17,46	10,18	18,76	21,43	11,81	<b>61,03</b>
В	<b>41,98</b>	11,38	15,45	16,74	13,01	19,07	14,15	<b>32,29</b>	14,24	4,36	14,21	16,49	11,48	18,32	9,35
Г	9,19	10,90	17,38	20,67	21,94	19,69	8,94	23,32	<b>31,85</b>	<b>22,95</b>	17,94	16,95	15,94	25,92	6,94
Д	17,55	<b>51,20</b>	9,40	<b>40,43</b>	10,31	39,47	19,48	21,25	16,48	4,53	31,92	<b>26,71</b>	<b>31,03</b>	<b>13,39</b>	11,59
Н	1,17	1,99	1,48	1,52	1,56	0,87	1,13	1,21	1,27	1,03	1,30	1,69	1,50	1,31	0,95

## 9 класс

	1	2	3	4	5	6	7	8	9	10	11	12	13	14	15
А	1,28	4,92	2,46	1,40	1,30	4,82	7,81	4,35	3,96	9,50	19,40	3,42	8,90	15,70	6,99
Б	<b>97,66</b>	10,25	3,10	<b>88,14</b>	3,19	2,79	7,49	<b>66,82</b>	<b>44,69</b>	26,18	5,56	14,42	<b>68,13</b>	7,59	7,76
В	0,39	<b>71,03</b>	6,45	1,88	<b>90,53</b>	<b>85,93</b>	<b>44,15</b>	5,96	5,18	7,63	15,14	<b>62,01</b>	5,69	4,84	10,03
Г	0,17	6,73	5,66	6,29	2,50	4,04	11,09	12,97	5,28	<b>23,04</b>	16,04	10,38	4,99	<b>54,55</b>	<b>55,85</b>
Д	0,26	6,40	<b>81,35</b>	1,45	1,76	1,92	28,32	9,08	39,72	32,54	<b>42,88</b>	9,17	11,02	16,46	17,97
Н	0,24	0,67	0,98	0,84	0,71	0,50	1,14	0,81	1,17	1,12	0,99	0,60	1,27	0,86	1,39

	16	17	18	19	20	21	22	23	24	25	26	27	28	29	30
А	4,52	11,90	5,18	10,34	<b>33,51</b>	<b>17,29</b>	<b>41,04</b>	6,92	24,88	48,55	<b>28,33</b>	19,46	16,56	32,96	9,00
Б	23,48	11,86	<b>55,50</b>	10,61	24,09	3,92	17,88	12,69	9,13	14,97	9,68	20,28	21,44	10,76	<b>63,71</b>
В	<b>45,92</b>	11,18	13,44	15,83	11,95	16,50	13,40	<b>35,97</b>	13,23	3,79	13,47	15,00	11,44	18,33	9,33
Г	8,75	10,16	16,58	20,81	20,40	20,20	7,92	22,62	<b>34,84</b>	<b>27,25</b>	17,06	16,25	15,55	24,48	6,74
Д	16,25	<b>53,23</b>	8,01	<b>40,94</b>	8,66	41,37	18,70	20,72	16,73	4,50	30,23	<b>27,46</b>	<b>33,55</b>	<b>12,20</b>	10,37
Н	1,08	1,67	1,30	1,47	1,39	0,72	1,06	1,09	1,20	0,93	1,23	1,54	1,46	1,27	0,85

## Процент верных ответов

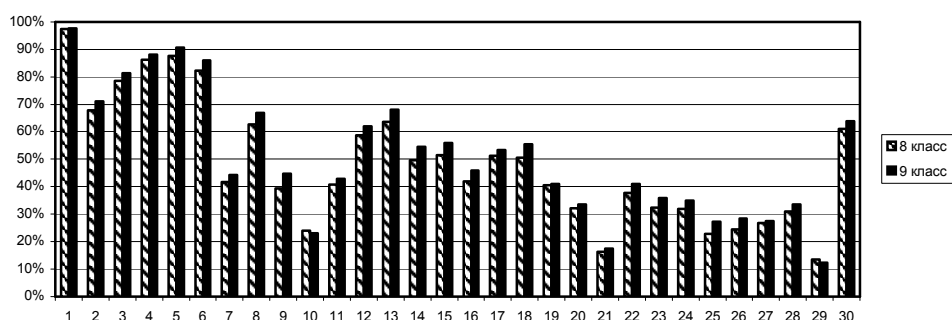

## 10 класс

	1	2	3	4	5	6	7	8	9	10	11	12	13	14	15
А	3,25	9,60	1,99	3,86	5,08	1,04	2,64	8,66	5,44	7,89	<b>47,05</b>	3,76	5,72	10,91	7,98
Б	1,24	<b>57,64</b>	2,47	1,83	<b>82,77</b>	3,04	2,37	1,32	1,74	5,40	13,08	23,56	<b>52,29</b>	59,09	5,75
В	1,02	15,34	<b>87,23</b>	5,88	5,90	7,14	<b>88,08</b>	1,83	<b>79,54</b>	10,13	6,94	<b>68,61</b>	10,82	3,94	9,96
Г	<b>91,45</b>	2,83	3,03	<b>80,59</b>	1,14	<b>74,71</b>	2,03	7,11	1,51	15,12	11,62	2,25	10,10	<b>23,96</b>	14,43
Д	2,76	13,47	4,69	7,10	4,36	13,52	4,16	<b>80,29</b>	11,15	<b>60,56</b>	20,30	1,32	19,93	1,38	<b>60,96</b>
Н	0,27	1,12	0,59	0,74	0,75	0,55	0,72	0,80	0,62	0,89	1,01	0,51	1,14	0,71	0,92

	16	17	18	19	20	21	22	23	24	25	26	27	28	29	30
А	22,61	2,74	3,57	19,33	<b>46,53</b>	14,89	<b>53,89</b>	11,60	12,87	13,82	26,59	46,06	<b>12,38</b>	27,40	6,73
Б	4,83	5,28	3,66	<b>43,09</b>	16,45	11,29	8,64	7,74	25,27	10,37	10,54	<b>17,06</b>	53,39	<b>33,23</b>	5,68
В	7,42	4,03	30,97	19,48	7,96	11,80	11,29	<b>40,79</b>	10,45	24,90	<b>48,52</b>	9,23	9,87	9,76	25,35
Г	18,58	40,86	5,71	4,68	7,69	<b>48,68</b>	6,44	25,65	6,33	17,16	11,50	10,85	11,86	14,13	<b>39,94</b>
Д	<b>45,21</b>	<b>46,31</b>	<b>55,21</b>	12,65	20,39	12,44	18,74	13,12	<b>44,17</b>	<b>32,28</b>	2,11	15,38	11,06	14,39	21,61
Н	1,35	0,78	0,88	0,76	0,97	0,89	0,99	1,11	0,90	1,47	0,74	1,43	1,45	1,09	0,70

## 11 класс

	1	2	3	4	5	6	7	8	9	10	11	12	13	14	15
А	2,95	7,91	1,57	3,21	4,66	0,92	2,27	7,60	5,45	6,89	<b>52,10</b>	3,68	4,09	9,97	7,04
Б	1,06	<b>63,25</b>	2,56	1,66	<b>84,86</b>	2,45	2,29	1,30	1,54	4,66	13,07	20,73	<b>55,36</b>	59,72	5,77
В	0,96	13,45	<b>88,93</b>	5,50	5,05	5,56	<b>88,60</b>	1,61	<b>82,45</b>	9,23	6,61	<b>71,66</b>	9,97	4,06	8,67
Г	<b>92,19</b>	2,50	2,76	<b>82,05</b>	1,11	<b>80,00</b>	1,96	5,46	1,47	13,54	11,04	2,05	10,31	<b>24,41</b>	12,92
Д	2,54	11,99	3,61	6,81	3,69	10,58	4,15	<b>83,32</b>	8,46	<b>64,90</b>	16,18	1,38	19,25	1,25	<b>64,81</b>
Н	0,31	0,91	0,56	0,76	0,64	0,48	0,74	0,71	0,62	0,78	1,00	0,50	1,02	0,59	0,79

	16	17	18	19	20	21	22	23	24	25	26	27	28	29	30
А	21,48	2,50	3,03	17,47	<b>49,79</b>	13,91	<b>57,30</b>	10,99	11,26	12,45	22,08	49,39	<b>14,69</b>	27,01	5,72
Б	4,85	5,42	3,26	<b>48,71</b>	16,93	11,03	8,13	7,99	21,45	9,87	10,06	<b>16,94</b>	51,91	<b>36,07</b>	5,14
В	7,72	3,53	25,17	17,74	6,86	11,39	10,44	<b>45,88</b>	9,46	23,53	<b>52,63</b>	8,28	9,22	9,12	23,95
Г	17,10	35,95	5,29	4,73	6,94	<b>51,32</b>	5,78	22,08	6,70	18,22	12,40	10,11	12,10	13,24	<b>45,88</b>
Д	<b>47,57</b>	<b>51,84</b>	<b>62,46</b>	10,54	18,50	11,51	17,44	12,16	<b>50,34</b>	<b>34,44</b>	2,08	14,13	10,58	13,55	18,55
Н	1,28	0,77	0,80	0,80	0,98	0,83	0,91	0,90	0,78	1,49	0,74	1,15	1,50	1,01	0,76

## Процент верных ответов

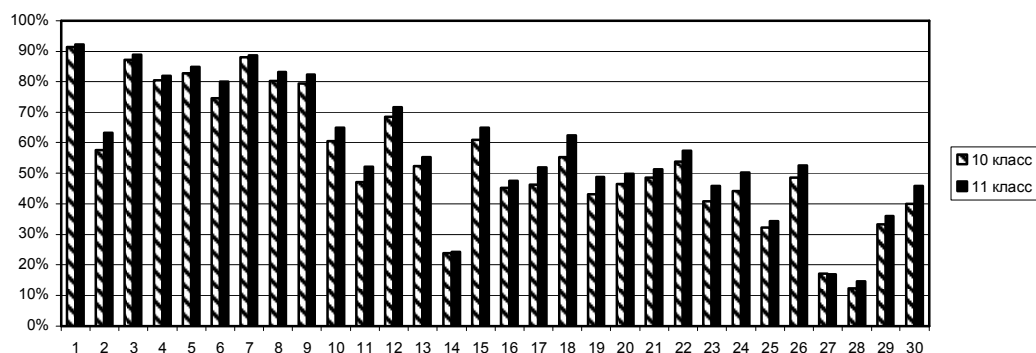

## II. Количество и средние баллы участников по классам

Кл.	2	3	4	5	6	7	8	9	10	11	Ин	Всего
Чел.	280917	271024	241964	149500	131219	113747	101078	88592	51932	34232	433	1496830
	19,19%	18,52%	16,50%	10,26%	8,99%	7,77%	6,88%	6,03%	3,52%	2,32%	0,03%	
Ср. балл	46,53	50,57	50,57	52,32	52,89	59,06	54,13	57,38	61,60	65,74	52,17	

## III. Распределение участников по числу набранных баллов (в процентах от общего числа участников)

Баллы →	0-10	11-20	21-30	31-40	41-50	51-60	61-70	71-80	81-90	91-100	101-110	111-120
2 класс	2,99	6,52	18,17	23,25	16,54	9,96	6,57	5,03	4,14	3,62	3,21	0,00
3 класс	1,63	2,92	11,99	21,77	21,18	14,66	9,02	5,95	4,35	3,55	2,98	0,00
4 класс	0,98	3,00	12,24	22,59	22,73	14,81	7,95	4,52	3,01	2,44	2,43	3,31
5 класс	0,98	2,15	9,64	20,18	23,31	17,71	10,03	5,20	2,90	2,35	2,33	3,23
6 класс	1,25	2,48	9,16	17,59	21,58	18,46	12,10	7,07	4,21	2,90	2,08	1,12
7 класс	1,58	1,58	5,64	12,09	17,66	19,13	15,68	11,01	7,21	4,47	2,64	1,32
8 класс	1,76	2,13	9,01	17,68	21,10	17,31	11,44	7,01	5,06	3,81	2,75	0,94
9 класс	1,63	1,48	6,80	14,93	19,54	18,30	13,08	9,01	6,43	4,71	3,02	1,06
10 класс	1,97	1,06	5,48	12,64	17,23	16,52	13,58	10,55	8,13	6,23	4,76	1,86
11 класс	2,26	0,78	4,01	9,92	14,74	15,59	14,61	12,01	9,61	7,41	6,19	2,87

### Вариант для иностранцев (школьники)

	1	2	3	4	5	6	7	8	9	10	11	12	13	14	15
А	8,44	2,98	1,49	12,16	3,72	<b>26,55</b>	14,14	13,90	14,39	11,66	21,09	6,70	<b>47,89</b>	5,71	9,43
Б	<b>86,85</b>	35,48	6,20	8,44	8,44	4,71	3,47	<b>74,44</b>	8,93	1,49	6,70	8,19	15,38	5,46	7,20
В	1,74	2,98	<b>71,71</b>	4,96	4,22	2,48	<b>59,80</b>	4,22	8,19	<b>80,65</b>	12,90	<b>66,50</b>	18,11	12,66	12,16
Г	1,99	5,46	18,61	15,63	<b>76,18</b>	8,68	1,99	3,47	<b>42,68</b>	2,98	9,43	3,47	7,44	6,45	<b>54,34</b>
Д	0,99	<b>51,86</b>	1,99	<b>58,06</b>	5,71	56,82	19,60	3,23	23,82	2,48	<b>48,39</b>	15,14	9,43	<b>68,49</b>	16,13
Н	0,00	1,24	0,00	0,74	1,74	0,74	0,99	0,74	1,99	0,74	1,49	0,00	1,74	1,24	0,74

	16	17	18	19	20	21	22	23	24	25	26	27	28	29	30
А	13,65	11,41	7,69	11,17	14,89	12,16	17,62	7,94	6,95	25,56	25,81	29,78	<b>9,43</b>	24,57	24,81
Б	34,24	6,20	<b>62,78</b>	<b>74,19</b>	5,46	6,95	11,91	6,45	<b>25,81</b>	19,35	<b>20,84</b>	<b>24,32</b>	53,10	17,87	10,17
В	6,20	8,93	8,44	4,22	5,21	10,42	<b>30,52</b>	9,68	20,60	16,13	14,89	14,89	13,90	27,05	<b>25,31</b>
Г	<b>35,73</b>	<b>59,80</b>	16,87	6,70	29,03	<b>52,85</b>	17,87	13,15	18,86	<b>18,86</b>	16,13	14,89	8,68	16,87	15,63
Д	9,18	11,41	3,23	3,72	<b>43,67</b>	16,13	18,61	<b>62,28</b>	24,81	14,89	16,87	11,17	10,17	<b>8,68</b>	19,85
Н	0,99	2,23	0,99	0,00	1,74	1,49	3,47	0,50	2,98	5,21	5,46	4,96	4,71	4,96	4,22

### Вариант для иностранцев (студенты) ПИСАЛИ 30 ЧЕЛОВЕК

	1	2	3	4	5	6	7	8	9	10	11	12	13	14	15
А	6,67	3,33	0,00	0,00	0,00	<b>40,00</b>	6,67	30,00	10,00	10,00	26,67	13,33	<b>40,00</b>	6,67	10,00
Б	<b>93,33</b>	40,00	0,00	10,00	0,00	6,67	10,00	<b>50,00</b>	3,33	16,67	6,67	6,67	20,00	6,67	10,00
В	0,00	0,00	<b>80,00</b>	6,67	6,67	6,67	<b>66,67</b>	6,67	6,67	<b>63,33</b>	23,33	<b>66,67</b>	20,00	6,67	20,00
Г	0,00	6,67	20,00	16,67	<b>90,00</b>	13,33	0,00	3,33	<b>46,67</b>	3,33	3,33	6,67	3,33	10,00	<b>36,67</b>
Д	0,00	<b>50,00</b>	0,00	<b>66,67</b>	3,33	33,33	16,67	10,00	30,00	6,67	<b>40,00</b>	6,67	16,67	<b>70,00</b>	23,33
Н	0,00	0,00	0,00	0,00	0,00	0,00	0,00	0,00	3,33	0,00	0,00	0,00	0,00	0,00	0,00

	16	17	18	19	20	21	22	23	24	25	26	27	28	29	30
А	30,00	6,67	6,67	20,00	13,33	23,33	6,67	6,67	3,33	16,67	23,33	33,33	<b>13,33</b>	16,67	16,67
Б	26,67	0,00	<b>70,00</b>	<b>66,67</b>	16,67	13,33	13,33	10,00	<b>33,33</b>	16,67	<b>23,33</b>	<b>26,67</b>	36,67	36,67	13,33
В	0,00	10,00	3,33	3,33	10,00	6,67	<b>46,67</b>	0,00	6,67	6,67	23,33	13,33	16,67	13,33	<b>33,33</b>
Г	<b>36,67</b>	<b>63,33</b>	13,33	6,67	13,33	<b>40,00</b>	10,00	26,67	40,00	<b>53,33</b>	20,00	16,67	13,33	30,00	26,67
Д	6,67	20,00	6,67	3,33	<b>46,67</b>	16,67	23,33	<b>56,67</b>	16,67	3,33	10,00	6,67	16,67	<b>3,33</b>	10,00
Н	0,00	0,00	0,00	0,00	0,00	0,00	0,00	0,00	0,00	3,33	0,00	3,33	3,33	0,00	0,00

### Вариант для иностранцев (общий)

	1	2	3	4	5	6	7	8	9	10	11	12	13	14	15
<b>А</b>	8,31	3,00	1,39	11,32	3,46	<b>27,48</b>	13,63	15,01	14,09	11,55	21,48	7,16	<b>47,34</b>	5,77	9,47
<b>Б</b>	<b>87,30</b>	35,80	5,77	8,55	7,85	4,85	3,93	<b>72,75</b>	8,55	2,54	6,70	8,08	15,70	5,54	7,39
<b>В</b>	1,62	2,77	<b>72,29</b>	5,08	4,39	2,77	<b>60,28</b>	4,39	8,08	<b>79,45</b>	13,63	<b>66,51</b>	18,24	12,24	12,70
<b>Г</b>	1,85	5,54	18,71	15,70	<b>77,14</b>	9,01	1,85	3,46	<b>42,96</b>	3,00	9,01	3,70	7,16	6,70	<b>53,12</b>
<b>Д</b>	0,92	<b>51,73</b>	1,85	<b>58,66</b>	5,54	55,20	19,40	3,70	24,25	2,77	<b>47,81</b>	14,55	9,93	<b>68,59</b>	16,63
<b>Н</b>	0,00	1,15	0,00	0,69	1,62	0,69	0,92	0,69	2,08	0,69	1,39	0,00	1,62	1,15	0,69

	16	17	18	19	20	21	22	23	24	25	26	27	28	29	30
<b>А</b>	14,78	11,09	7,62	11,78	14,78	12,93	16,86	7,85	6,70	24,94	25,64	30,02	<b>9,70</b>	24,02	24,25
<b>Б</b>	33,72	5,77	<b>63,28</b>	<b>73,67</b>	6,24	7,39	12,01	6,70	<b>26,33</b>	19,17	<b>21,02</b>	<b>24,48</b>	51,96	19,17	10,39
<b>В</b>	5,77	9,01	8,08	4,16	5,54	10,16	<b>31,64</b>	9,01	19,63	15,47	15,47	14,78	14,09	26,10	<b>25,87</b>
<b>Г</b>	<b>35,80</b>	<b>60,05</b>	16,63	6,70	27,94	<b>51,96</b>	17,32	14,09	20,32	<b>21,25</b>	16,40	15,01	9,01	17,78	16,40
<b>Д</b>	9,01	12,01	3,46	3,70	<b>43,88</b>	16,17	18,94	<b>61,89</b>	24,25	14,09	16,40	10,85	10,62	<b>8,31</b>	19,17
<b>Н</b>	0,92	2,08	0,92	0,00	1,62	1,39	3,23	0,46	2,77	5,08	5,08	4,85	4,62	4,62	3,93



#### IV. Распределение участников по регионам

Регион	Уч.
Московская область	138383
Санкт-Петербург	80388
Челябинская область	54135
Свердловская область	51002
Новосибирская область	47266
Ростовская область	41926
Краснодарский край	40711
Кировская область	34933
Республика Башкортостан	32846
Красноярский край	31379
Республика Татарстан	30530
Иркутская область	29542
Ленинградская область	29159
Владимирская область	27516
Республика Удмуртия	26514
Ульяновская область	25298
Самарская область	25081
Пермский край	24695
Тюменская область	24610
Вологодская область	24181
Томская область	21441
Архангельская область	18485
Ярославская область	18425
Республика Крым	18359
Оренбургская область	18210
Брянская обл.	17947
Смоленская область	17691
Курганская область	16507
Ставропольский край	15848
Республика Карелия	15671
Приморский край	15630
Хабаровский край	15493
Алтайский край	14215
Кемеровская область	13466
г. Москва	13276
Костромская область	12997
Калининградская область	12689
Ханты-Мансийский АО	12504
Тверская область	12487
Республика Чувашия	12420
Волгоградская область	12347
Саратовская область	12304
Республика Саха (Якутия)	12166
Забайкальский край	11653
Тульская область	11324
Омская область	11027
Республика Коми	10619
Курская область	10333
Рязанская область	9643
Орловская область	9031
Липецкая область	8975
Кабардино-Балкарская Республика	8756
Пензенская область	8571
Республика Северная Осетия-Алания	8267
Тамбовская область	8226
Мурманская область	7855
Псковская область	7636
Республика Марий-Эл	7096
Республика Бурятия	7014
Калужская область	6848
Новгородская область	6821
Республика Адыгея	6421
Воронежская область	6088
Астраханская область	5561
Ямало-Ненецкий автономный округ	4959

Регион	Уч.
Чеченская Республика	4882
Нижегородская область	4777
Сахалинская область	3534
Республика Калмыкия	3243
Камчатский край	3125
Магаданская область	1930
Республика Хакасия	1691
Республика Алтай	1519
Республика Мордовия	1434
Ивановская область	1106
Карачаево-Черкесская Республика	987
г. Байконур	979
Ненецкий автономный округ	856
Амурская область	821
Республика Тыва	177
Казахстан	85556
Армения	8006
Молдова	5949
Латвия	3520
Кыргызстан	3147
Эстония	1043
Узбекистан	740
Германия	469
Турция	444
Австралия	410
Азербайджан	272
США	222
Испания	204
Сербия	197
Финляндия	175
Кипр	167
Польша	141
Корея	133
Индия	117
Румыния	115
Египет	107
Украина	104
ОАЭ	100
Великобритания	97
Австрия	96
Япония	90
Швейцария	74
Франция	69
Словения	56
Мальта	53
Израиль	51
Индонезия	48
Таджикистан	48
Эфиопия	44
Хабаровский край	43
Камбоджа	42
Болгария	37
Лаос	35
Черногория	33
Дания	26
Таиланд	23
Грузия	16
Бангладеш	11
Иордания	11
Никарагуа	11
Чехия	10
Литва	6
Кения	3
Албания	1

В конкурсе «Русский медвежонок для учителей» приняли участие 267 учителей из более чем 51 регионов России, а также из Казахстана, Беларуси, Украины, Эстонии и США. В спортивном зачёте участвовали 110 учителей.

	1	2	3	4	5	6	7	8	9	10	11	12
А	1,15	<b>52,29</b>	9,54	12,60	6,11	27,10	18,70	7,63	5,34	<b>25,19</b>	4,58	9,92
Б	6,49	29,39	32,06	1,15	8,40	2,29	34,35	21,37	9,16	24,81	3,82	<b>35,50</b>
В	<b>79,77</b>	0,76	<b>50,76</b>	9,92	<b>43,89</b>	18,32	16,41	16,79	<b>52,67</b>	7,25	32,06	26,72
Г	4,20	12,60	5,34	<b>69,47</b>	14,12	21,37	9,92	4,58	11,45	26,34	22,90	6,87
Д	8,02	4,96	2,29	6,87	27,48	<b>30,92</b>	<b>20,61</b>	<b>49,24</b>	21,37	16,41	<b>36,26</b>	20,99
Н	0,38	0,00	0,00	0,00	0,00	0,00	0,00	0,38	0,00	0,00	0,38	0,00